



EINLADUNG



Unfallschäden richtig abrechnen

Termin:	22.01.2019 von 14:00 bis 18:00 Uhr	
Referent:	Dipl.-Ing.(FH) Franz Plöchinger	
Ort:	ZFT (Zentrum für Fahrzeugtechnik) 94447 Plattling, Straubinger Straße 85	
Seminarkosten:	125,00 € zzgl. MwSt, 95,00 € + MwSt. für Innungsbetriebe	
Zielgruppe:	Betriebs-/Serviceleiter, Serviceberater, Sachbearbeiter	

Die korrekte Abrechnung von Unfallschäden bringt immer wieder Detailprobleme mit sich.

Immer öfter werden bei der Abrechnung auch Teilbeträge gekürzt.

Nicht selten bestehen auch Unsicherheiten, ob wie welche Leistungen abzurechnen sind.
Oder wie mit Erschwernissen bei der Reparatur in der Rechnung umzugehen ist.

Das Seminar soll Antworten gebe auf Fragen wie:

- Haftpflichtschaden oder Kasko - was bedeutet das für die Abrechnung?**
- Wie muss eine nachvollziehbare Rechnung aufgebaut sein?**
- Habe ich alle Leistungen in Rechnung gestellt?**
- Wie verbindlich sind Zeitvorgaben?**
- Wie gehe ich mit Kürzungen um?**

ARB. POS. NR./ LEIT-NR.	INSTANDESETZUNGS-/ EINZEL-/ VERBUNDARBEITEN	KL	AW	ARB.- PREIS
KN	KENNZEICHEN V AUS-/ EINBAUEN	2	1	9.50
63 29 19 00	ABDECKUNG F STOSSFAENGER V AUS-/ EINBAUEN	2	9	85.50
KN	UMFASST: KUEHLEGRILL AUS-/ EINBAUEN			
KN	STOSSLEISTE STOSSFAENGER AUS-/ EINBAUEN	2	3	28.50
<hr/>				
L A C K I E R U N G (SYSTEM AZT)				
LEIT-NR.	ARBEITSGANG - 2-SCHICHT-PERLCOLOR		AW	
0283	ABDECKUNG STOSSF V REPARATURLACK ST K3		14	
	LACKIER-ZEITKOSTEN		AW	ARB.- PREIS
	FAKTOR 98.00 EUR/STD			
	LACKIERZEIT		14	
	VORBE. KUNSTSTOFF-LACKIERUNG		17	
	GESAMT-LACKIERZEIT 10 AW/STD :		31	303.80

TAGESORDNUNG



Unfallschäden richtig abrechnen

und darum gehts:

1. Grundlagen der Entschädigung:
Haftpflicht- oder Kaskoschaden, Unterschiede in Reparatur und Abrechnung, Versicherungsvertrag
2. Herstellervorgaben- und wie verbindlich sind sie?
Reparaturanweisungen, Zeitvorgaben
3. Die nachvollziehbare Reparaturrechnung:
Stundenverrechnungssatz, Aufbau einer Reparaturrechnung
Lackierkosten: Welches Kalkulationssystem?
Beilackieren - erforderlich und ersatzpflichtig?
4. Die 100 %- Rechnung:
Nebenkosten, Nebenarbeiten, Material, Diagnoseaufwand, Demontagekosten, Ersatzteilaufschläge, Entsorgungskosten, Richtwinkelsätze, Vermessung u.a.
5. Abzüge ohne Ende
Neu für alt, Vorteilsausgleich, Haftpflicht; ControlExpert & Co.
6. Was wird nicht bezahlt? Versicherungsumfang und Ausschlüsse
7. Kostenvoranschlag oder Gutachten

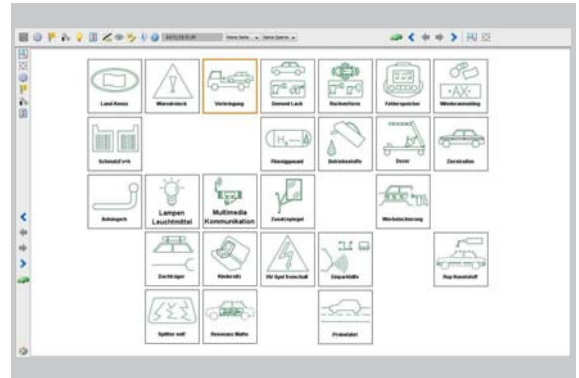

ANMELDUNG

Aus organisatorischen Gründen bitten wir um Rückantwort per Fax an **09931 - 929 111 8** oder E-Mail an **zft@ploechinger.de** bis spätestens **15.01.2019**

Ja, am Seminar Unfallschäden richtig abrechnen, nehme ich kostenpflichtig teil.

Firmenstempel

Anmeldung auch online unter zft.ploechinger.de

Firma

Strasse, Haus-Nr.

PLZ, Ort

Anzahl der Teilnehmer

Unterschrift